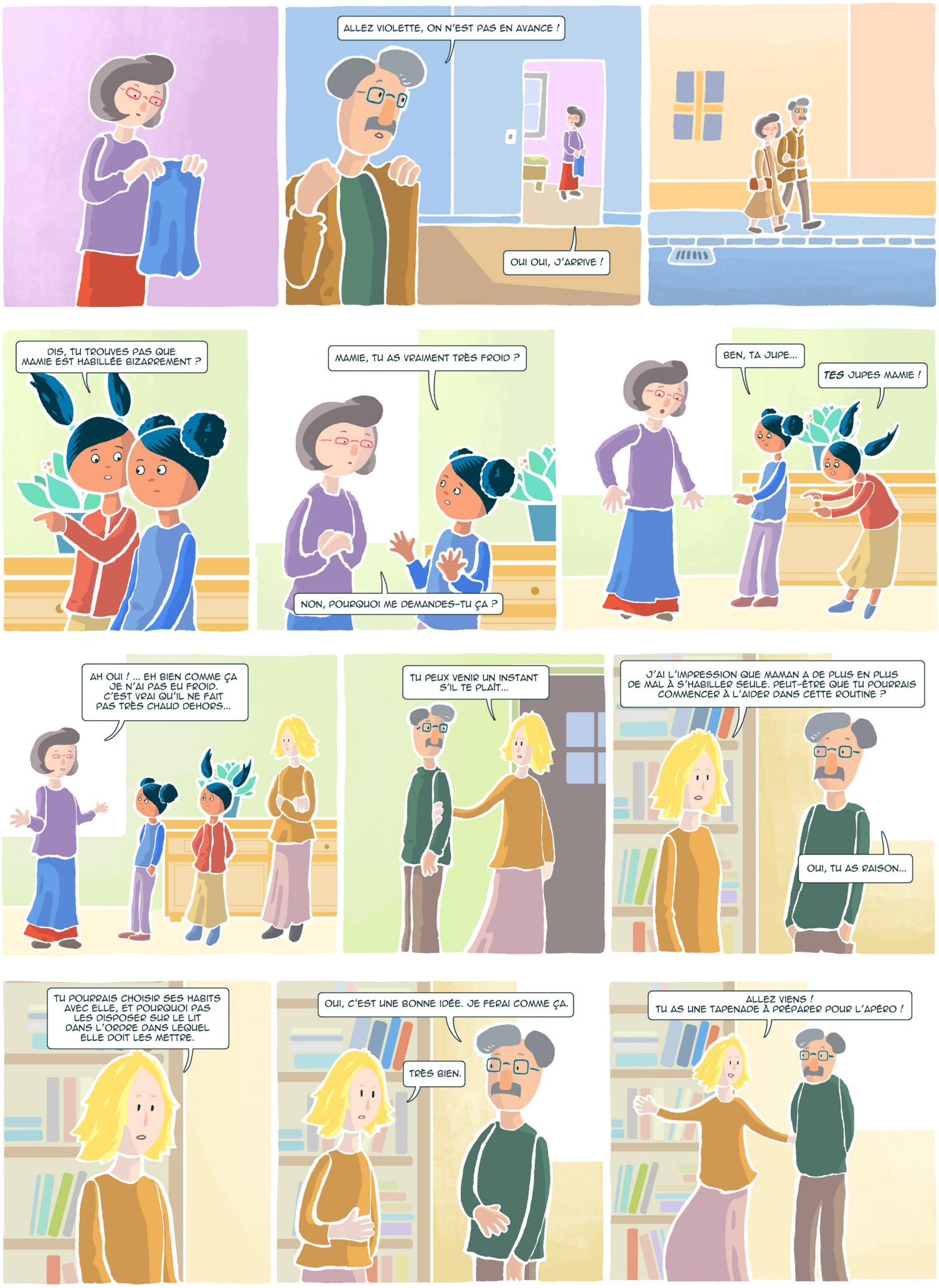
ALLEZ VIOLETTE, ON N'EST PAS EN AVANCE !
OUI OUI, J'ARRIVE !
DIS, TU TROUVES PAS QUE MAMIE EST HABILLÉE BIZARREMENT ?
MAMIE, TU AS VRAIMENT TRÈS FROID ?
NON, POURQUOI ME DEMANDES-TU ÇA ?
BEN, TA JUPE...
TES JUPES MAMIE !
AH OUI ! ... EH BIEN COMME ÇA JE N'AI PAS EU FROID. C'EST VRAI QU'IL NE FAIT PAS TRÈS CHAUD DEHORS...
TU PEUX VENIR UN INSTANT S'IL TE PLAÎT...
J'AI L'IMPRESSION QUE MAMAN A DE PLUS EN PLUS DE MAL À S'HABILLER SEULE. PEUT-ÊTRE QUE TU POURRAIS COMMENCER À L'AIDER DANS CETTE ROUTINE ?
OUI, TU AS RAISON...
TU POURRAIS CHOISIR SES HABITS AVEC ELLE, ET POURQUOI PAS LES DISPOSER SUR LE LIT DANS L'ORDRE DANS LEQUEL ELLE DOIT LES METTRE.
OUI, C'EST UNE BONNE IDÉE. JE FERAI COMME ÇA.
TRÈS BIEN.
ALLEZ VIENS ! TU AS UNE TAPENADE À PRÉPARER POUR L'APÉRO !