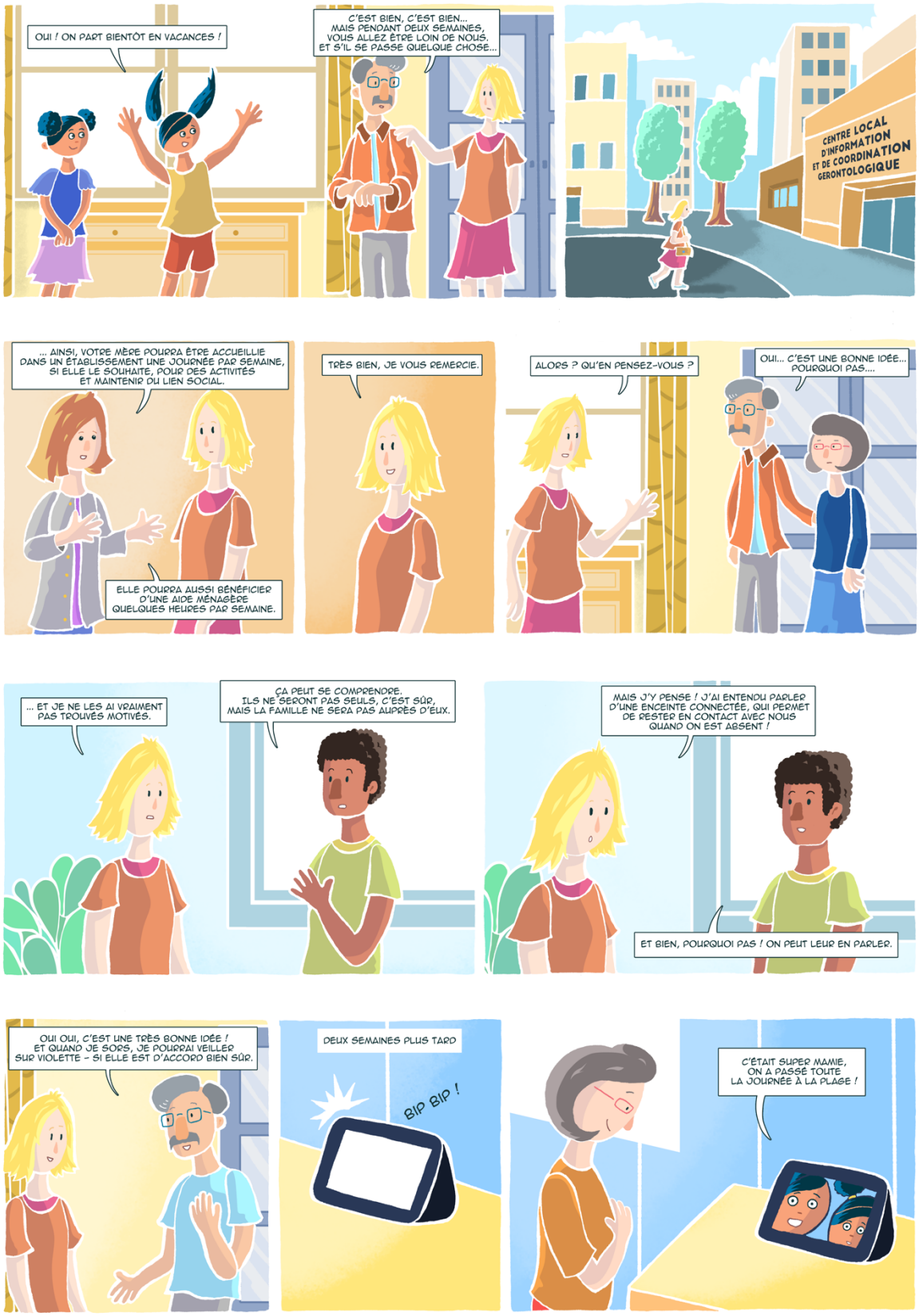
OUI ! ON PART BIENTÔT EN VACANCES !
C'EST BIEN, C'EST BIEN... MAIS PENDANT DEUX SEMAINES, VOUS ALLEZ ÊTRE LOIN DE NOUS. ET S'IL SE PASSE QUELQUE CHOSE...
CENTRE LOCAL D'INFORMATION ET DE COORDINATION GÉRONTOLOGIQUE
... AINSI, VOTRE MÈRE POURRA ÊTRE ACCUEILLIE DANS UN ÉTABLISSEMENT UNE JOURNÉE PAR SEMAINE, SI ELLE LE SOUHAITE, POUR DES ACTIVITÉS ET MAINTENIR DU LIEN SOCIAL.
ELLE POURRA AUSSI BÉNÉFICIER D'UNE AIDE MÉNAGÈRE QUELQUES HEURES PAR SEMAINE.
TRÈS BIEN, JE VOUS REMERCIE.
ALORS ? QU'EN PENSEZ-VOUS ?
OUI... C'EST UNE BONNE IDÉE... POURQUOI PAS....
... ET JE NE LES AI VRAIMENT PAS TROUVÉS MOTIVÉS.
ÇA PEUT SE COMPRENDRE. ILS NE SERONT PAS SEULS, C'EST SÛR, MAIS LA FAMILLE NE SERA PAS AUPRÈS D'EUX.
MAIS J'Y PENSE ! J'AI ENTENDU PARLER D'UNE ENCEINTE CONNECTÉE, QUI PERMET DE RESTER EN CONTACT AVEC NOUS QUAND ON EST ABSENT !
ET BIEN, POURQUOI PAS ! ON PEUT LEUR EN PARLER.
OUI OUI, C'EST UNE TRÈS BONNE IDÉE ! ET QUAND JE SORS, JE POURRAI VEILLER SUR VIOLETTE – SI ELLE EST D'ACCORD BIEN SÛR.
DEUX SEMAINES PLUS TARD
BIP BIP !
C'ÉTAIT SUPER MAMIE, ON A PASSÉ TOUTE LA JOURNÉE À LA PLAGE !